

E.P.C. Sign
We worry about your safety
Email: aviex@infonie.be

12

Confédération Capella Forti Erbonnensis
4^{ème}
FUNRALLYE
04/10/2015

TESLA

REXEL
un monde d'énergie

CITROËN

A LA RENOMMÉE
C'est le meilleur
pour votre sécurité
ETRIER - STABILISER
L'ESPACE - AMORTISSEUR

SAMBRE ET FILS
Cable automobile - Parc de PVV

Century 21

S.E.M. SPRL
Société Royale
Tél. 081.66.71.12
Site de Jodoigne
E-mail: sem.sp@proxad.be

E-LAC
010/84.40.81
info@elac.be
www.elac.be

JB
Jacques
Bouillon



DETIGE
Tél. 010/86 70 79
info@detige.be
JODOIGNE
SENSE SPORTS - BOULDER - UNIVERSAL

N° véhicule : 2

Nom : [REDACTED]

Prénom : JEAN-JACQUES.....
80/80

MERCI D'ECRIRE LISIBLEMENT, NOUS NE NOUS APPELONS PAS CHAMPOLLION !

QUESTIONS	VOS RÉPONSES	...
1. A la case 8, vous êtes passés devant une Chapelle à Mélin (Gobertange). Trois dates y sont indiquées. Que signifient ces dates ?	CONSTRUCTION (-1441) + 2...RENOUATIONS..... (-1856 - 1973)	10..10
2. En case 10, que cache le cache blanc au pied de ce monument ? 	CANON + PLAQUE COMMEMORATIVE	10..10
3. A la case 28, quels sont les deux derniers chiffres indiqués sur la façade ? 	93	10..10

E.P.C. Sign

We worry about your safety
Email: aviex@infonie.be

REXEL

un monde d'énergie

E-LAC

010/84.40.81 RUE MARCEL LOUIS, 34
1315 PIETREBAÏS
info@elac.be
www.elac.be

60 ANS
EL AC

Votre Partenaire en Sécurité et en Photovoltaïque



TESLA



DETIGE

TEL. 010/86 70 79
info@detige.be

JODOIGNE

CE1148 - DPC/CPD - 20121225 EN12899-1:2007

La vigne

Négoce de vins

rue de la Belle Hôtesse, 4
1367 HUPPAYE

Tél. : 010 81 04 89 - GSM : 0473 59 76 28
E-mail : vins.lavigne@skynet.be

Ouvert : vendredi & samedi de 10 à 17 h,
les autres jours sur RV

QUESTIONS	VOS RÉPONSES	Pts
4. De quel type est cette église ? GOTHIQUE.....	10/10
5. Sur la plan d'évacuation, joint au road-book, 5 erreurs se sont glissées dans le plan du bas. Entourez les erreurs !		10/10
6. A la case 69, vous êtes passés sur trois cours d'eau. Citez-les dans l'ordre de passage.	LA PETITE STARBAÏSE LA GRANDAÏSE... D'ARBAÏSELA DYLE.....	10/10
7. En case 83, quel animal avez-vous vu ?ELEPHANT.....	10/10
8. Combien de fois êtes-vous passés sur le « Train » ?3X.....	10/10

Ceci n'est pas une question ! Merci cependant d'y répondre !
Cela nous permettra d'améliorer l'organisation du prochain rallye !

80/80

1. votre adresse postale : ~~.....~~
2. votre adresse e-mail : ~~.....~~
3. par quel moyen avez-vous eu connaissance de l'organisation de ce 4ème Fun Rallye :
Pub à la hermesse aux moulins à DONJELBERS



THYBEL S.P.R.L.
AMENAGEMENTS EXTERIEURS
☎ 081 22 21 60 • www.thybel.be



Ets Berode SA
chaussée de Wavre, 92
1370 JODOIGNE
Tél : 32 (0) 10 68 40
Fax : 32 (0) 10 68 74 47



S.A.
JB
Immobilière
Jacques
Bonnivers



S.E.M. SPRL
COMPTABILITE - FISCALITE
Tél. : 081.65.71.12
Rue des Ourdons, 8
1457 Tourinnes St Lambert
E-mail : sem.spri@skynet.be



Century 21
S.B.



SAMBREE ET FILS
Toutes menuiseries (bois et PVC)

A LA RENOMMEE
Boutique de vêtements
rue de la Bruyère, 7 - 1370 Jodoigne
Tél : 010 / 81 14 05
ESPRIT STREET ONE
VERO MODA SANDWICH



N° véhicule : 2 50/50

Nom : [REDACTED]

Prénom : Jean Jacques

QUIZZ SPÉCIAL E - LAC

MERCI D'ECRIRE LISIBLEMENT, NOUS NE NOUS APPELONS PAS CHAMPOLLION !

QUESTIONS	VOS RÉPONSES	Pts
<p>1. Une des principales activités de E-LAC est la sécurité, et principalement l'installation de systèmes d'alarme. E-LAC propose un système d'alarme révolutionnaire, sans fils, muni de piles d'une autonomie de 5 ans, la garantie est de 5 ans.</p> <p>A. Quelle est la marque de ce produit ? B. Quelles sont les fréquences utilisées pour la transmission entre les équipements ?</p>	<p>A DAITEM</p> <p>B 430 MHz 868 MHz</p>	20/20
<p>2. E-LAC s'occupe aussi de l'installation de panneaux photovoltaïques. E-LAC a, pour cela, choisit une seule marque, mais qui est à la pointe de la technologie, marque innovante qui offre une garantie exceptionnellement longue pour ses panneaux.</p> <p>A. Quelle est cette marque ? B. Quelle est la durée de la garantie ?</p>	<p>A SUNPOWER</p> <p>B 25 ans</p>	20/20
<p>3. Depuis peu, E-LAC revend un produit qui fait le buzz dans les médias et pour lequel de nombreux nouveaux projets se développent dans divers secteurs.</p> <p>De quel produit s'agit-il ?</p>	<p>..... IRONE</p>	10/10

<p>QUIZZ E-LAC</p> <p>Voiture n° : 2</p> <p>Votre nom et prénom : [REDACTED]</p>	<p>TOTAL :</p>	<p>20/50</p>
--	-----------------------	--------------



N° véhicule : 1

Nom : [REDACTED]

Prénom : NICKY

QUIZZ SPÉCIAL REXEL



Rexel est grossiste spécialisé dans la distribution de matériel électrique destiné aux professionnels

MERCI D'ECRIRE LISIBLEMENT, NOUS NE NOUS APPELONS PAS CHAMPOLLION !

QUESTIONS	VOS RÉPONSES	Pts
1. Combien d'agences compte le réseau Rexel, en Belgique ?	33	10/10
2. Citer 5 familles de nos produits ?	CABLE / DATA / OUTILLAGE ÉCLAIRAGE ÉLECTRICITÉ ELECTOMÉNAGER	10/10
3. Sous quelle marque Rexel vend-il l'outillage à main (tournevis, pinces, ... ?	BIZLINE	10/10
4. Quelle est la marque des panneaux photovoltaïques vendue par Rexel ?	ENERGEASY SOLAR	10/10
5. En électricité, quelle est l'unité de mesure de ? A. l'intensité B. la tension C. la puissance D. la résistance E. la consommation	A. AMPERE B. VOLT C. WATT D. OHM E. KILOWATT / HEURE	10/10

<p>QUIZZ REXEL</p> <p>Voiture n° :</p> <p>Votre nom et prénom :</p> <p>.....</p>	<p>TOTAL :</p>	<p>10/50</p>
---	-----------------------	--------------

PLAN D'EVACUATION - EVACUATIEPLAN - PLAN OF EVACUATION

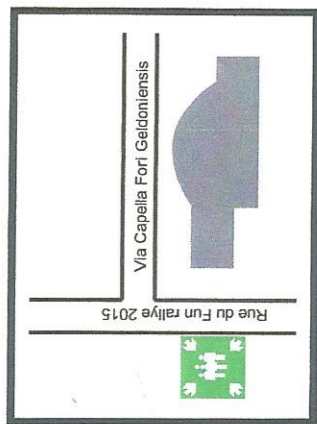

Voiture 2

ETAGE
VERDIEPING
LEVEL
0

En cas d'incendie
Bij brand
In case of fire

1. appuyer :
drukken :
push :
2. appeler N°:
bel Nr :
call N°:
3. éteindre
blussen
extinguish
4. évacuer
evacuieren
evacuate

Zone à haut risque d'incendie
Hoger brandrisico lokaal
Higher fire risk room

	Sortie de secours Nooduitgang Emergency exit
	Premier secours Eerste hulp First aid
	Défibrillateur Defibrillator
	Lance à incendie Blusslang Fire hose reel
	Extincteur Blusapparaat Fire extinguisher
	Bouton alarme incendie Drukknop brandalarm Alarm button
	Electricité Elektriciteit Electricity
	Vous êtes ici U bent hier You are here
	Chemin d'évacuation Evacuatieweg Evacuation way

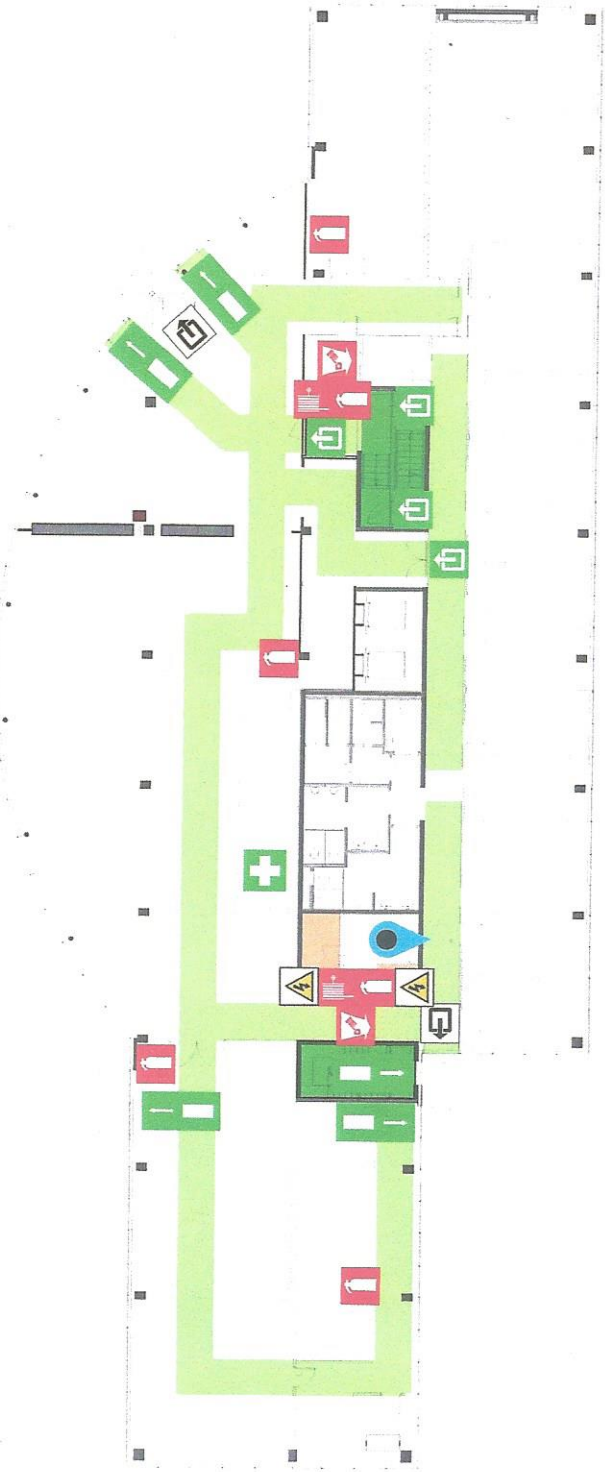

PLAN D'EVACUATION - EVACUATIEPLAN - PLAN OF EVACUATION

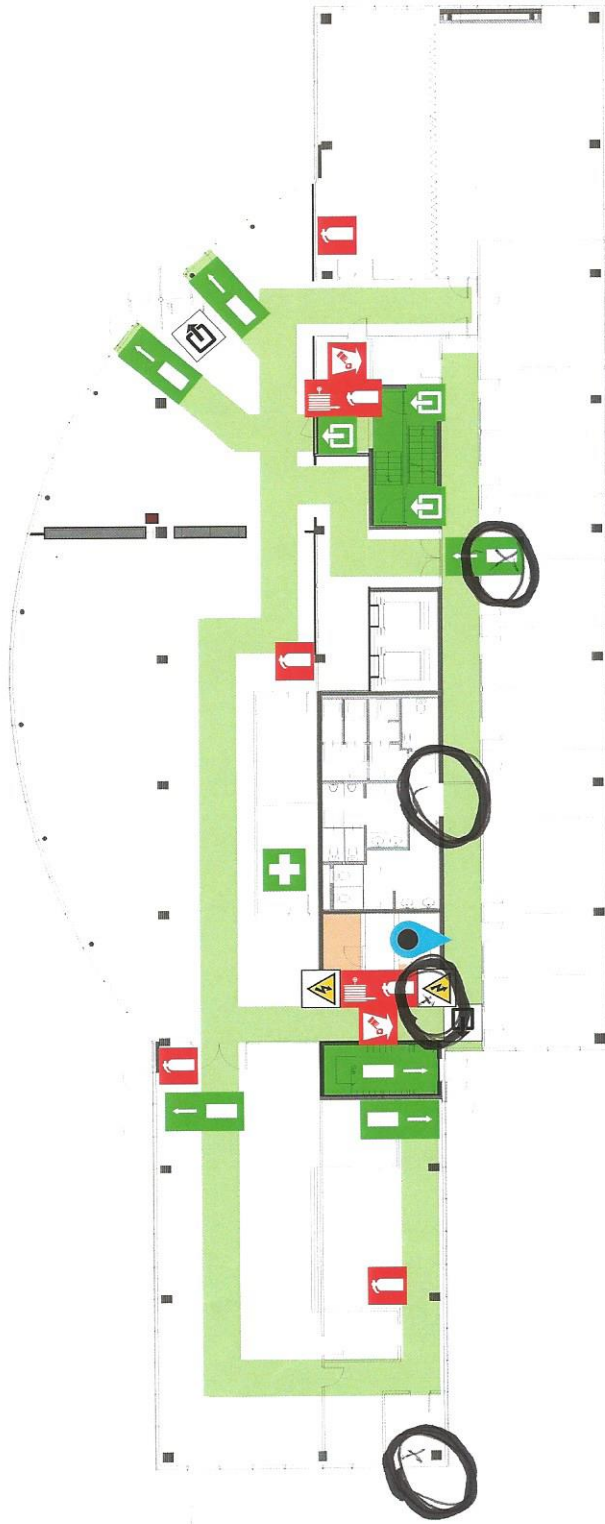
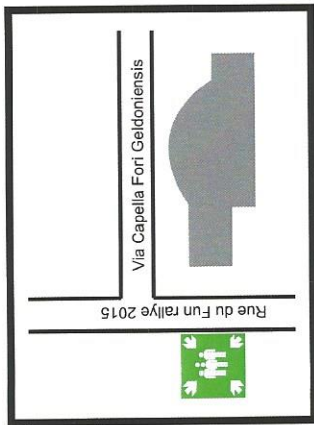

ETAGE
VERDIEPING
LEVEL

8

En cas d'incendie
Bij brand
In case of fire

1. appuyer :
drukken :
push :
2. appeler N°:
bel Nr :
call N°:
3. éteindre
blussen
extinguish
4. évacuer
evacuieren
evacuate

Zone à haut risque d'incendie
Hoger brandrisico lokaal
Higher fire risk room

- Sortie de secours**
Nooduitgang
Emergency exit
- Premier secours**
Eerste hulp
First aid
- Defibrillateur**
Defibrillator
- Lance à incendie**
Blusslang
Fire hose reel
- Extincteur**
Blusapparaat
Fire extinguisher
- Bouton alarme incendie**
Drukknop brandalarm
Alarm button
- Electricité**
Elektriciteit
Electricity
- Vous êtes ici**
U bent hier
You are here
- Chemin d'évacuation**
Evacuatieweg
Evacuation way

ELG
S&M
Tel : 02/465.40.57
Fax : 02/465.30.67
Email: info@elg.be
Rue du Brandrisico 06-58 - Borsbeke 1082 Evere
Member of **ELG Group**